

1.1. НАСЛОВНА СТРАНА

1 ПРОЈЕКАТ АРХИТЕКТУРЕ

Инвеститор:	Зоран Јовановић PR винарије Зорча Лазаревац Обршински пут бб, Београд-Лазаревац
Објекат:	ИЗГРАДЊА ОБЈЕКТА ЗА КРАТКОТРАЈНИ БОРАВАК Су+П+1+Пк Обршински пут бб, Београд-Лазаревац кат. парцеле бр. 1593/3 К.О. Петка, Лазаревац
Врста техничке документације:	ИДР – Идејно решење
Назив и ознака дела пројекта:	Пројекат архитектуре
За грађење/извођење радова:	Изградња новог објекта
Пројектант:	„ПРОСТОР ДИЗАЈН“ ул. Николе Тесле локал бр.2, Пирот
Одговорно лице пројектанта: Број лиценце:	Ненад Живковић, дипл.инж.арх. 300 0249 03
Печат:	Потпис:



Одговорни пројектант: Број лиценце:	Ненад Живковић, дипл.инж.арх. 300 0249 03
Печат:	Потпис:



Број техничке документације:	ИДР-05/2021
Место и датум:	Пирот, Јун 2021.год.

1.2. САДРЖАЈ ПРОЈЕКТА АРХИТЕКТУРЕ

1.1.	Насловна страна
1.2.	Садржај
1.3.	Решење о одређивању одговорног пројектанта
1.4.	Изјава одговорног пројектанта
1.5.	Текстуална документација - Пројектни задатак - Технички опис
1.6.	Нумеричка документација - Табеларни приказ остварених површина са наменама и бројем функционалних јединица
1.7.	Графичка документација 1. СИТУАЦИОНО-НИВЕЛАЦИОНИ ПЛАН _____ P 1:500 2. ОСНОВА СУТЕРЕНА _____ P 1:50 3. ОСНОВА ПРИЗЕМЉА _____ P 1:50 4. ОСНОВА ПОТКРОВЉА _____ P 1:50 5. ОСНОВА ПОТКРОВЉА _____ P 1:50 6. ОСНОВА КРОВНЕ КОНСТРУКЦИЈЕ _____ P 1:50 7. ОСНОВА КРОВНИХ РАВНИ _____ P 1:50 8. ПРЕСЕК 1-1 _____ P 1:50 9. ПРЕСЕК 2-2 _____ P 1:50 10. ФАСАДЕ ОБЈЕКТА _____ P 1:100

1.3. РЕШЕЊЕ О ОДРЕЂИВАЊУ ОДГОВОРНОГ ПРОЈЕКТАНТА

На основу члана 128а. Закона о планирању и изградњи ("Службени гласник РС", бр. 72/09, 81/09-исправка, 64/10 одлука УС, 24/11 и 121/12, 42/13–одлука УС, 50/2013–одлука УС, 98/2013–одлука УС, 132/14, 145/14, 83/18, 31/19 и 37/19) и одредби Правилника о садржини, начину и поступку израде и начин вршења контроле техничке документације према класи и намени објекта ("Службени гласник РС", бр. 73/2019.) као:

ОДГОВОРНИ ПРОЈЕКТАНТ

за израду ПРОЈЕКТА АРХИТЕКТУРЕ који је део ИДР – Идејног решења за изградњу објекта за краткотрајни боравак Су+П+1+Пк на К.П. 1593/3 К.О. Петка, Лазаревац, Обршински пут бб:

Ненад Живковић, дипл.инж.арх.

Број лиценце: 300 0249 03

Пројектант:

„ПРОСТОР ДИЗАЈН“
ул. Николе Тесле локал бр.2, Пирот

Одговорно лице/заступник:

Ненад Живковић, дипл.инж.арх.

Печат:

Потпис:



Број техничке документације:
Место и датум:

ИДР-05/2021
Пирот, Јун 2021.год.

1.4. ИЗЈАВА ОДГОВОРНОГ ПРОЈЕКТАНТА ПРОЈЕКТА АРХИТЕКТУРЕ

Одговорни пројектант пројекта архитектуре, који је део ИДР – Идејног решења за изградњу објекта за краткотрајни боравак С_у+П+1+П_к на К.П. 1593/3 К.О. Петка, Лазаревац, Обршински пут бб:

Ненад Живковић, дипл.инж.арх.

ИЗЈАВЉУЈЕМ

1. да је пројекат у свему у складу са издатом Информацијом о локацији;
2. да је пројекат израђен у складу са Законом о планирању и изградњи, прописима; стандардима и нормативима из области изградње објеката и правилима струке;
3. да су при изради пројекта поштоване све прописане и утврђене мере и препоруке за испуњење основних захтева за објекат и да је пројекат израђен у складу са мерама и препорукама којима се доказује испуњеност основних захтева.

Одговорни пројектант :
Број лиценце:

Ненад Живковић, дипл.инж.арх.
300 0249 03

Печат:

Потпис:



Број техничке документације:
Место и датум:

ИДР-05/2021
Пирут, Јун 2021.год.

1.5. ТЕКСТУАЛНА ДОКУМЕНТАЦИЈА

ПРОЈЕКТНИ ЗАДАТАК

Инвеститор: Зоран Јовановић PR винарије Зорча Лазаревац
Обршински пут бб, Београд-Лазаревац

Објекат: ИЗГРАДЊА ОБЈЕКТА ЗА КРАТКОТРАЈНИ
БОРАВАК С_у+П+1+П_к
Обршински пут бб, Београд-Лазаревац
кат. парцеле бр. 1593/3 К.О. Петка, Лазаревац

Пројектант: „ПРОСТОР ДИЗАЈН“
ул. Николе Тесле локал бр.2, Пирот

На предметном земљишту, на К.П. бр. 1593/3 К.О. Петка, Лазаревац, у складу са Локацијским условима бр. 350-109/2021 од 12.03.2021. год. издатом од стране Одељења за урбанизам и грађевинске послове управе Градске општине Лазаревац, израдити Идејно решење објекта за краткотрајни боравак С_у+П+1+П_к за потребе израде Урбанистичког пројекта.

- Испројектовати вишеспратни објекат за краткотрајни боравак са 5 апартмана и „Open space“ изложбеним простором у сутерену објекта. У приземљу и на спрату објекта испројектовати укупно 5 апартмана од којих су 2 „дуплекс“ апартмани са поткровљем.
- Приликом пројектовања водити рачуна о задовољењу потреба корисника објекта.
- Објекат уклопити у постојећи амбијент, уз примену модерних материјала и система градње.
- Објекат урадити у свему према важећим техничким прописима и стандардима за ову врсту објеката.
- Током израде пројекта константно вршити консултације са Инвеститором.

Инвеститор: Зоран Јовановић PR винарије Зорча Лазаревац
Обршински пут бб, Београд-Лазаревац

Потпис:



Место и датум:

Београд, Јун 2021.год.

• ТЕХНИЧКИ ОПИС

Инвеститор:	Зоран Јовановић PR винарије Зорча Лазаревац Обршински пут бб, Београд-Лазаревац
Објекат:	ИЗГРАДЊА ОБЈЕКТА ЗА КРАТКОТРАЈНИ БОРАВАК Су+П+1+Пк Обршински пут бб, Београд-Лазаревац кат. парцеле бр. 1593/3 К.О. Петка, Лазаревац
Пројектант:	„ПРОСТОР ДИЗАЈН“ ул. Николе Тесле локал бр.2, Пирот

На основу Информације о локацији бр. 350-109/2021 од 12.03.2021. год. издатом од стране Одељења за урбанизам и грађевинске послове управе Градске општине Лазаревац, на К.П. бр. 1593/3 К.О. Петка, Лазаревац, урађено је Идејно решење објекта за краткотрајни боравак Су+П+1+Пк за потребе израде Урбанистичког пројекта.

○ ФУНКЦИЈА

Објекат је пројектован као вишеспратни за краткотрајни боравак. Спратност објекта је Су+П+1+Пк и постављен је на северној страни парцеле. Објекат је на југоисточној страни дилатациом дебљине 10 cm одвојен од суседног економског објекта. Прилаз приземљу објекта обезбеђен је на југозападу преко приступног пута. У приземљу објекта се преко улазног трема приступа „Open space“ изложбеном простору који се налази у сутерену објекта и апартманима нумерисаним као апартмани бр. 1 и 2. Апартмани бр. 1 и 2 састоје се из улазног хола, спаваће собе, купатила, дневног боравка са чајном кухињом и терасе. Спрату објекта се прилази преко платоа на поткровљу суседног објекта и на њему се налазе апартмани нумерисани као апартмани бр. 3, 4 и 5. Структура апартмана бр. 5 је идентична структури апартмана на приземљу, док су апартмани бр. 3 и 4 „дуплекс“ апартмани који се састоје од улазног хола, купатила, степеништа и дневног боравка са чајном кухињом на својим нижим етажама и галеријом, спаваћом собом и терасом на вишим етажама у поткровљу објекта.

Спецификација посебних физичких делова објекта, са прегледом површина по етажама:

СУТЕРЕН

Пнето сутерена = 184.69 m²
Пбрuto сутерена = 199.06 m²

СПРАТ

Пнето спрата = 107.03 m²
Пбрuto спрата = 126.56 m²

ПРИЗЕМЉЕ

Пнето приземља = 115.80 m²
Пбрuto приземља = 134.06 m²

ПОТКРОВЉЕ

Пнето поткровља = 62.17 m²
Пбрuto поткровља = 83.88 m²

○ КОНСТРУКЦИЈА

Конструктивни систем је скелетни са носећим армирано бетонским стубовима димензија 25/25 cm и гредама димензија 25/40 cm. Зидови испуне су од ГИТЕР блока дебљине 25 cm.

Међуспратна конструкција је пуна армиранобетонска дебљине 20 cm.

Кров је двоводан од лепљеног ламинираног дрвета са нагибом кровинх равни од 17°, док је покривач пластифицирани лим у облику црепа.

Фундирање објекта је у складу са прописима на армирано бетонским контра плочама дебљине 40 cm. Темељни зидови су од армираног бетона. Изнад темеља и испод подне конструкције је изведена хидроизолација.

Објекат се налази у II грађевинско-климатској и у VII сеизмичкој зони.

○ УНУТРАШЊА ОБРАДА

ЗИДОВИ

Зидови су од ГИТЕР блока дебљине 25 cm, са унутрашње стране завршно малтерисани, глетовани и бојени акрилном-дисперзивном бојом на воденој бази у боји по жељи инвеститора.

Фасадна обрада зидова је „ДЕМИТ” фасада са термоизолацијом од 5-10 cm (ово је оквирна искуствена мера, а тачна димензија термоизолације ће се одредити у пројекту за грађевинску дозволу Елаборатом енергетске ефикасности).

ПОДОВИ

Подови у објекту су од цементне кошуљице, преко које се ставља гранитна керамика или паркет у зависности од намене просторија.

ПЛАФОНИ

Плафони у објекту се завршно малтеришу, глетују и боје акрилном-дисперзивном бојом на воденој бази у боји по жељи инвеститора.

СТОЛАРИЈА

Унутрашња врата су дупло шперована са саћастом испуном. Улазна врата у апартмане су сигурносна „Блинд“ врата. Спољашња столарија је од алуминијумских профила.

Одговорни пројектант
Ненад Живковић, дипл.инж.арх.
Број лиценце: 300 0249 03



1.6. НУМЕРИЧКА ДОКУМЕНТАЦИЈА

- ТАБЕЛАРНИ ПРИКАЗ ОСТВАРЕНИХ ПОВРШИНЕ СА НАМЕНОМ И БРОЈЕМ ФУНКЦИОНАЛНИХ ЈЕДИНИЦА

СУТЕРЕН	
Назив	Површина [m²]
„Open space“ изложбени простор	184.69
Нето површина сутерена =	184.69
Бруто површина сутерена =	199.06
ПРИЗЕМЉЕ	
Назив	Површина [m²]
Улазни трем	15.13
Апартман бр.1	50.02
Апартман бр.2	49.93
Нето површина приземља =	115.08
Бруто површина приземља =	134.06
СПРАТ	
Назив	Површина [m²]
Апартман бр.3	35.88
Апартман бр.4	35.82
Апартман бр.5	35.33
Нето површина спрата =	107.03
Бруто површина спрата =	126.56
ПОТКРОВЉЕ	
Назив	Површина [m²]
Апартман бр.3	31.18
Апартман бр.4	30.99
Нето површина поткровља =	62.17
Бруто површина поткровља =	83.88
УКУПНА НЕТО ПОВРШИНА ОБЈЕКТА =	468.97 m²
УКУПНА БРУТО ПОВРШИНА ОБЈЕКТА =	543.56 m²

1.7. ГРАФИЧКА ДОКУМЕНТАЦИЈА

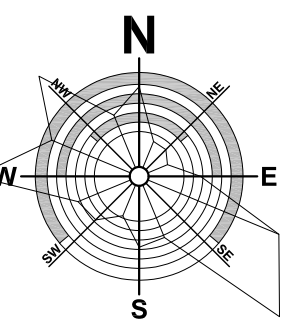

ЛЕГЕНДА:

	ГРАНИЦА ОБХВАТА УРБАНИСТИЧКОГ ПРОЈЕКТА		"А" ПОСТОЈЕЋИ ЕКОНОМСКИ ОБЈЕКТ
	КАТАСТАРСКО СТАЊЕ		"Б" ДОГРАДЊА ЕКОНОМСКОГ ОБЈЕКТА
	ФАКТИЧКО СТАЊЕ		"С" ПРОСТОР ПРЕДВИЂЕН ЗА ИЗГРАДЊУ АПАРТМАНА
	БРОЈ КАТАСТАРСКЕ ПАРЦЕЛЕ		
	ГРАНИЦА КАТАСТАРСКИХ ПАРЦЕЛА КОЈЕ СЕ УМИЈАЈУ		
	ГРАНИЦА НОВОФОРМИРАНИХ ПАРЦЕЛА		
	НОВОФОРМИРАНА ГРАЂЕВИНСКА ПАРЦЕЛА		
	ПАРЦЕЛА ПРИСТУПНОГ ПУТА		
	ГРАНИЦА РАЗРАДЕ УП		
	РЕГУЛАЦИОНА ЛИНИЈА		
	ГРАЂЕВИНСКА ЛИНИЈА		
	ДЕФИНИСАНА ПЛОШ		
	ПОСТОЈЕЋА ГРАЂЕВИНСКА ЛИНИЈА		
	КОМУНИКАЦИЈА ПРОТОАРИ ПЛАТОН		
	КОМУНИКАЦИЈА СТАЈЕ, САБЕРАЋАЈНИЦА		
	ВИНОГРАД		
	ЗЕЛЕНИ ПРОСТОРИ У ДИРЕКТНОМ КОНТАКТУ СА ТЛОМ		
	ПОСТОЈЕЋА ОГРАДА КОМПЛЕКСА		
	ПРИСУТНИ КОМПЛЕКС		
	ВИСИНСКЕ КОТЕ		

Легенда:
фактичко стање :
катастарско стање :

Израдио :
ГЕОПРЕМЕР
Лазаревац Март 2021. год.

РАЗМЕРА 1: 500
еквидистанција 0.5 m

SITUACIONO-NIVELACIONI PLAN
R 1:500

Arhitektura Dizajn Urbanizam			
ОБЈЕКАТ:	ОБЈЕКАТ ЗА КРАТКОТРАЈНИ БОРАВАК S+P+1+P+K kat. parcele br. 1593/3 KO Petka, Lazarevac		
ИНВЕСТИТОР:	ZORAN JOVANOVIĆ PR. VINAŘIJA ZORČA LAZAREVAC Obršinski put bb, Petka, Beograd-Lazarevac		
SITUACIONO-NIVELACIONI PLAN			
ОДГОВОРНИ ПРОЈЕКТАНТ:	Nenad Živković, dipl.inž.arh.	БС. ЛИЦЕНЗА:	300 0249 03
ПРОЈЕКТАНТ ЗАРАДНИК:	Aleksandar Naumovski, dipl.inž.arh.	ПРОЈЕКТ:	ARHITEKTURA
1	IDR-05/2021	ДАТУМ:	07.05.2021. год.
		РАЗМЕРА:	1:500
		ЛИСТА:	1



Handwritten signature

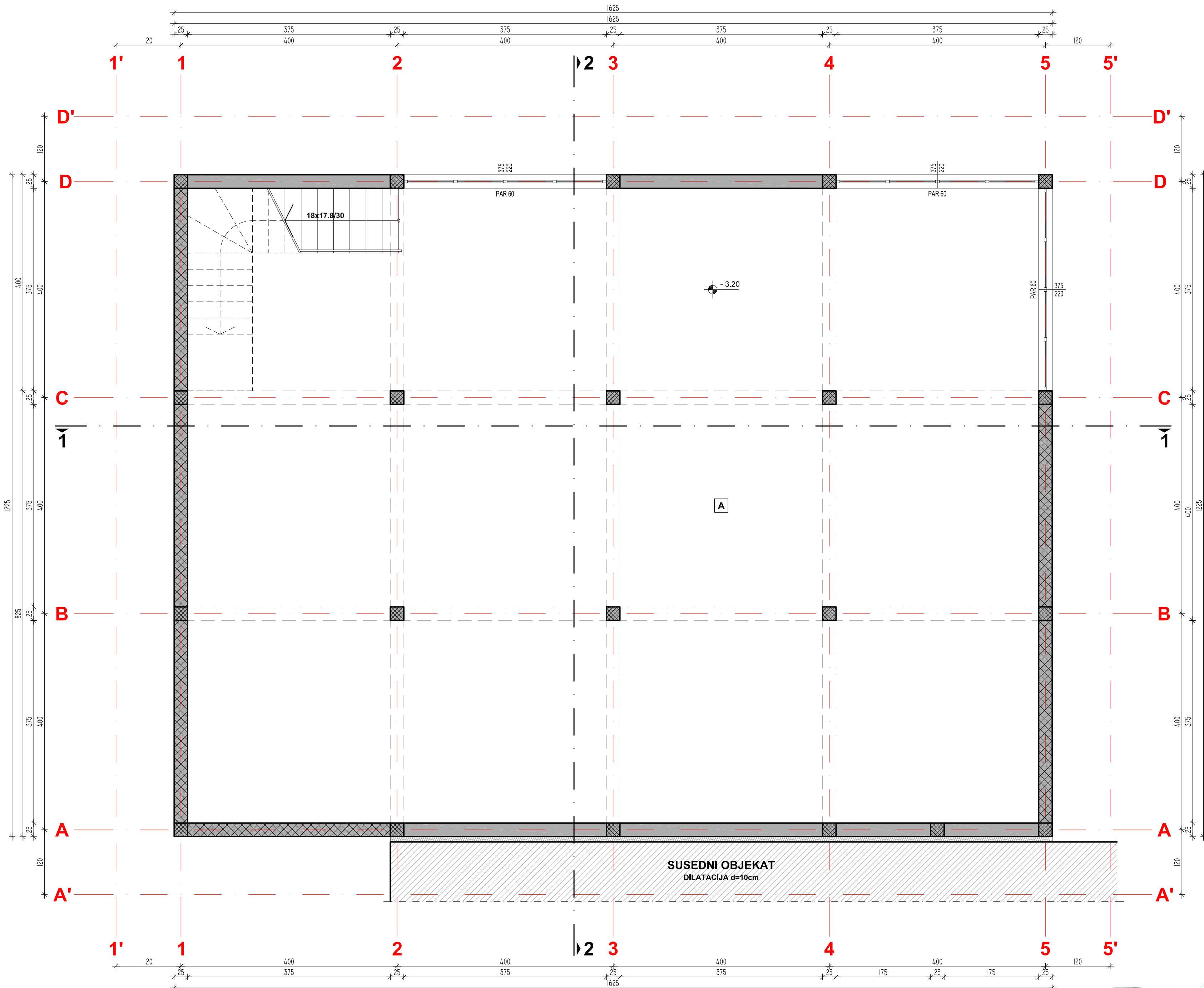
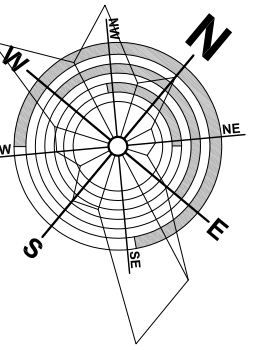

LEGENDA:

Br.	NAZIV PROSTORIJE	P[m ²]	O[m ¹]
A	"Open space" izložbeni prostor	184.69	61.00
Ukupna NETO površina =		184.69	61.00

GRAĐEVINSKA NETO POVRŠINA SUTERENA = 184.69 m²

GRAĐEVINSKA BRUTO POVRŠINA SUTERENA = 199.06 m²

NAPOMENA:
X - Površine koje su deo partemog uređenja i ne ulaze u zbir ukupne neto i bruto građevinske površine objekta.

OSNOVA SUTERENA R 1:50

OBJEKAT:	OBJEKAT ZA KRATKOTRAJNI BORAČAK S ₀ +P+1+Pk kat. parcele br. 1593/3 KO Petka, Lazarevac		
INVESTITOR:	ZORAN JOVANOVIĆ PR VINARIJA ZORČA LAZAREVAC Obršinski put bb, Petka, Beograd-Lazarevac		
OSNOVA SUTERENA			
DEO PROJEKTA	ODGOVORNI PROJEKTANT: Nenad Živković, dipl.inž.arh.	BR. LICENCE:	300 0249 03
PROJEKT ARHITEKTURE	PROJEKTANT SARADNIK: Aleksandar Naumovski, dipl.inž.arh.		
1	IDR-05/2021	DATUM: Jun 2021. godine	RAZMERA: 1:50
			CRTEŽ BROJ: 2



Handwritten signature of the project architect.

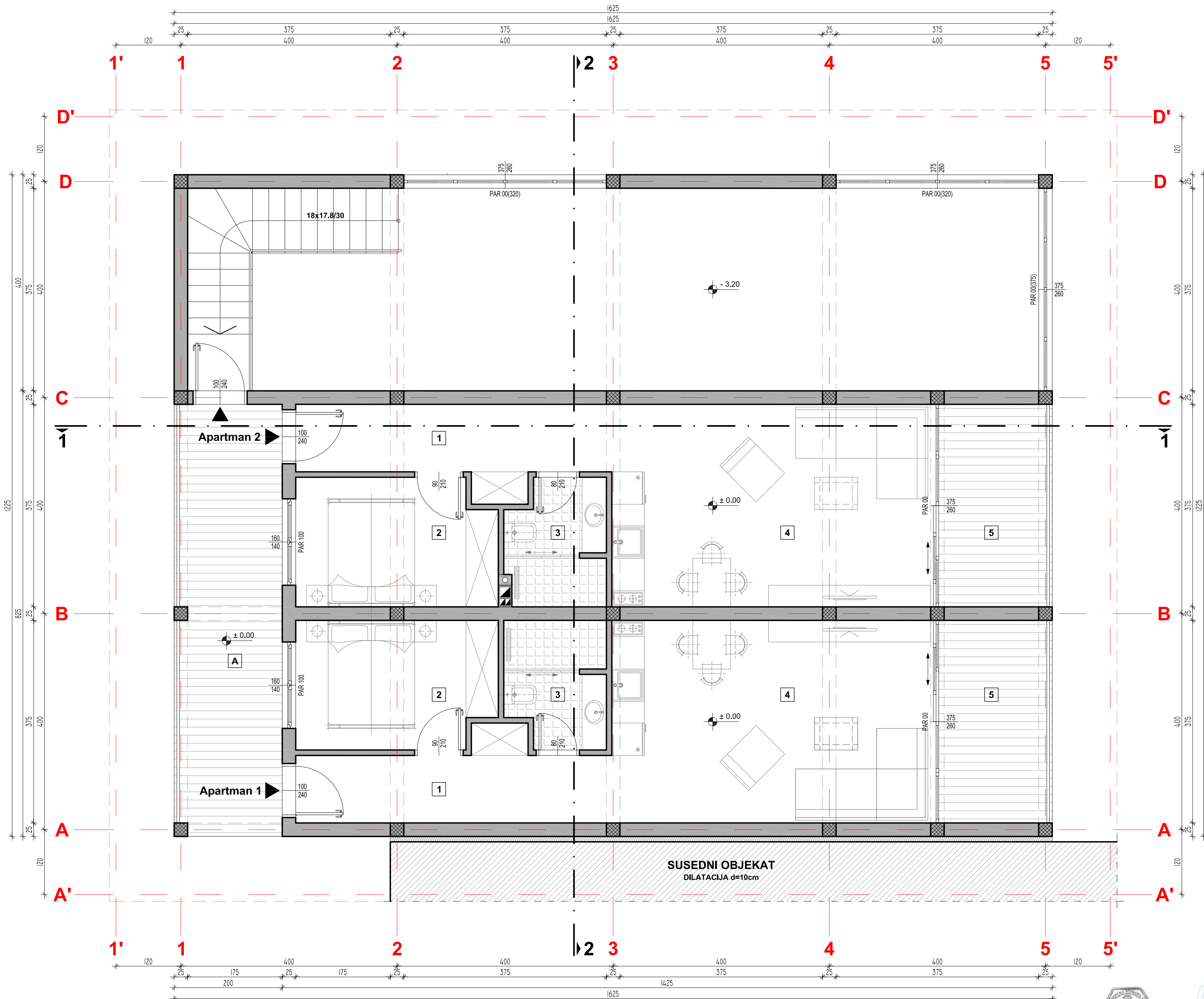
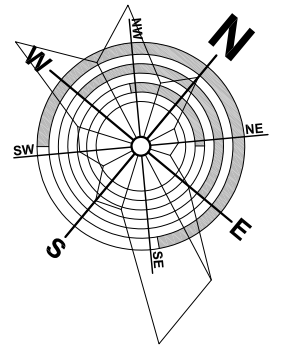

LEGENDA:

Br.	NAZIV PROSTORIJE	P[m ²]	O[m']
A	Ulazni trem	15.13	20.10
Ukupna NETO površina =		15.13	20.10

APARTMAN br.1 - legenda:

Br.	NAZIV PROSTORIJE	P[m ²]	O[m']
1	Ulazni hol i hodnik	7.94	15.40
2	Spavaća soba	8.64	12.30
3	Kupatilo	4.18	9.60
4	Dnevni boravak i čajna kuhinja	22.13	19.30
5	Terasa	7.13	11.30
Ukupna NETO površina apartmana br.1 =		50.02	67.90

APARTMAN br.2 - legenda:

Br.	NAZIV PROSTORIJE	P[m ²]	O[m']
1	Ulazni hol i hodnik	7.94	15.40
2	Spavaća soba	8.64	12.30
3	Kupatilo	4.09	9.60
4	Dnevni boravak i čajna kuhinja	22.13	19.30
5	Terasa	7.13	11.30
Ukupna NETO površina apartmana br.2 =		49.93	67.90

GRAĐEVINSKA NETO POVRŠINA PRIZEMLJA = 115.08 m²

GRAĐEVINSKA BRUTO POVRŠINA PRIZEMLJA = 134.06 m²

NAPOMENA:
X - Površine koje su deo partemog uređenja i ne ulaze u zbir ukupne neto i bruto građevinske površine objekta.

OSNOVA PRIZEMLJA R 1:50

PROSTOR dizajn
Arhitektura Dizajn Urbanizam

OBJEKAT: OBJEKAT ZA KRATKOTRAJNI BORAVAK S_u+P+1+P_k kat. parcele br. 1593/3 KO Petka, Lazarevac

INVESTITOR: ZORAN JOVANOVIĆ PR VINARIJA ZORČA LAZAREVAC Obršinski put bb, Petka, Beograd-Lazarevac

OSNOVA PRIZEMLJA

DEO PROJEKTA	ODGOVORNI PROJEKTANT: Nenad Živković, dipl.inž.arh.	BR. LICENCE: 300 0249 03
PROJEKT ARHITEKTURE	PROJEKTANT SARADNIK: Aleksandar Naumovski, dipl.inž.arh.	
1	IDR-05/2021	DATUM: Jun 2021. godine RAZMERA: 1:50 CRTEŽ BROJ: 3



Nenad Živković

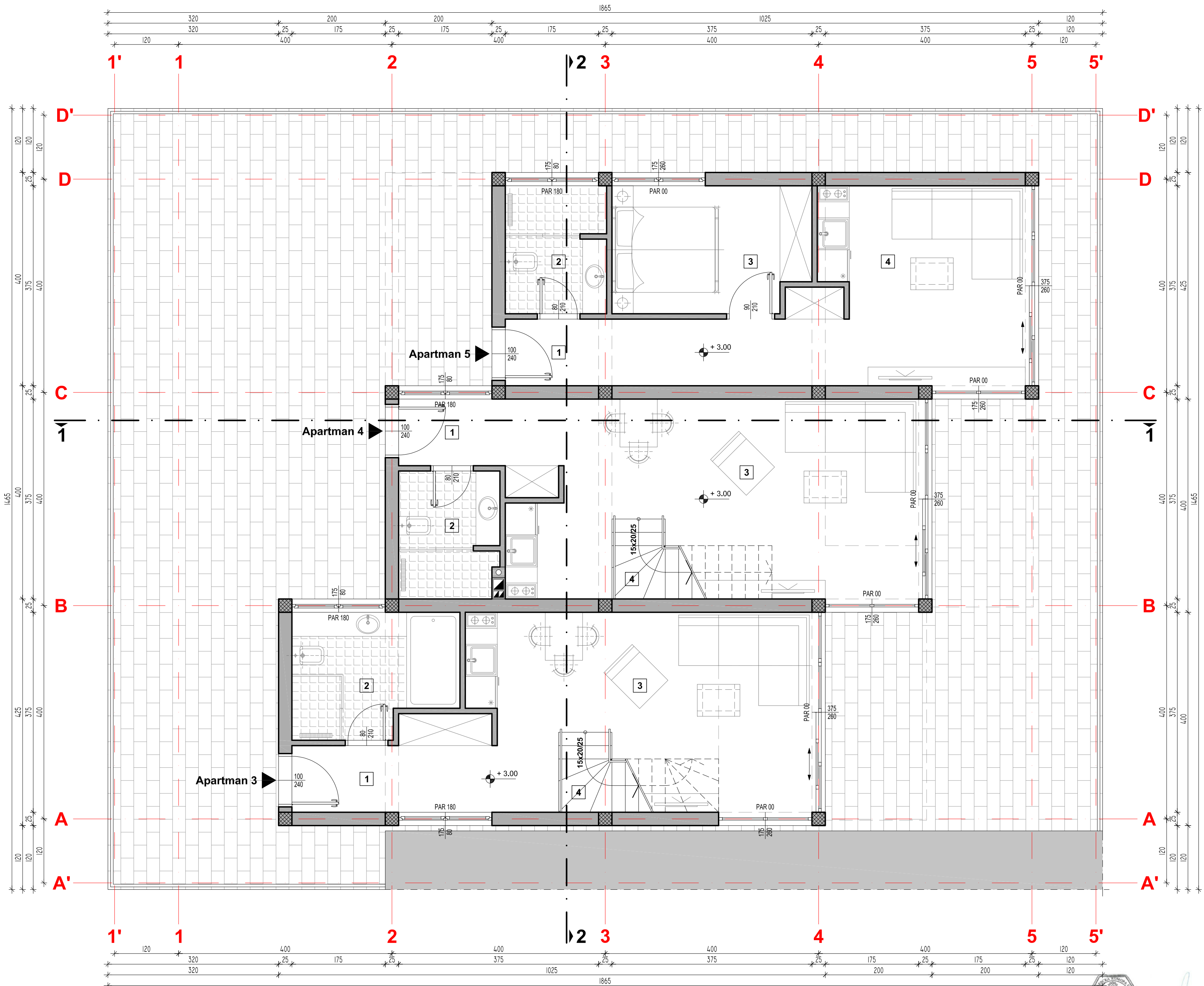
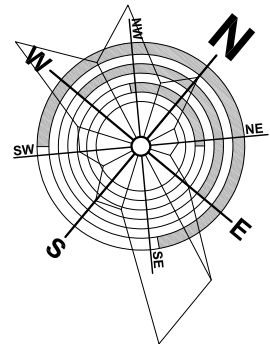

LEGENDA:

Br.	NAZIV PROSTORIJE	P[m ²]	O[m']
X A	Trem i terase	9.69	18.00
Ukupna NETO površina =		24.82	38.10

APARTMAN br.3 - legenda:

Br.	NAZIV PROSTORIJE	P[m ²]	O[m']
1	Ulazni hol i hodnik	5.86	11.40
2	Kupatilo	6.81	11.10
3	Dnevni boravak i čajna kuhinja	19.71	23.50
4	Stepenišni prostor	3.50	9.00
Ukupna NETO površina apartmana br.3 =		35.88	55.00

APARTMAN br.4 - legenda:

Br.	NAZIV PROSTORIJE	P[m ²]	O[m']
1	Ulazni hol i hodnik	4.48	9.90
2	Kupatilo	4.42	9.60
3	Dnevni boravak i čajna kuhinja	23.42	26.00
4	Stepenišni prostor	3.50	9.00
Ukupna NETO površina apartmana br.4 =		35.82	54.50

APARTMAN br.5 - legenda:

Br.	NAZIV PROSTORIJE	P[m ²]	O[m']
1	Ulazni hol i hodnik	8.72	16.60
2	Kupatilo	4.51	9.60
3	Spavaća soba	8.64	12.30
4	Dnevni boravak i čajna kuhinja	13.46	15.30
Ukupna NETO površina apartmana br.5 =		35.33	53.80

GRAĐEVINSKA NETO POVRŠINA SPRATA = 107.03 m²

GRAĐEVINSKA BRUTO POVRŠINA SPRATA = 126.56 m²

NAPOMENA:

X - Površine koje su deo partemog uređenja i ne ulaze u zbir ukupne neto i bruto građevinske površine objekta.

OSNOVA SPRATA
R 1:50

PROSTOR dizajn
Arhitektura Dizajn Urbanizam

OBJEKT:	OBJEKT ZA KRATKOTRAJNI BORAVAK S _u +P+1+P _k kat. parcele br. 1593/3 KO Petka, Lazarevac
INVESTITOR:	ZORAN JOVANOVIĆ PR VINARIJA ZORČA LAZAREVAC Obršinski put bb, Petka, Beograd-Lazarevac

OSNOVA SPRATA

DEO PROJEKTA	ODGOVORNI PROJEKTANT: Nenad Živković, dipl.inž.arh.	BR. LICENCE:	300 0249 03
PROJEKT ARHITEKTURE	PROJEKTANT SARADNIK: Aleksandar Naumovski, dipl.inž.arh.		
1	IDR-05/2021	DATUM: Jun 2021. godine	RAZMERA: 1:50
			CRTEŽ BROJ: 4



Nenad Živković

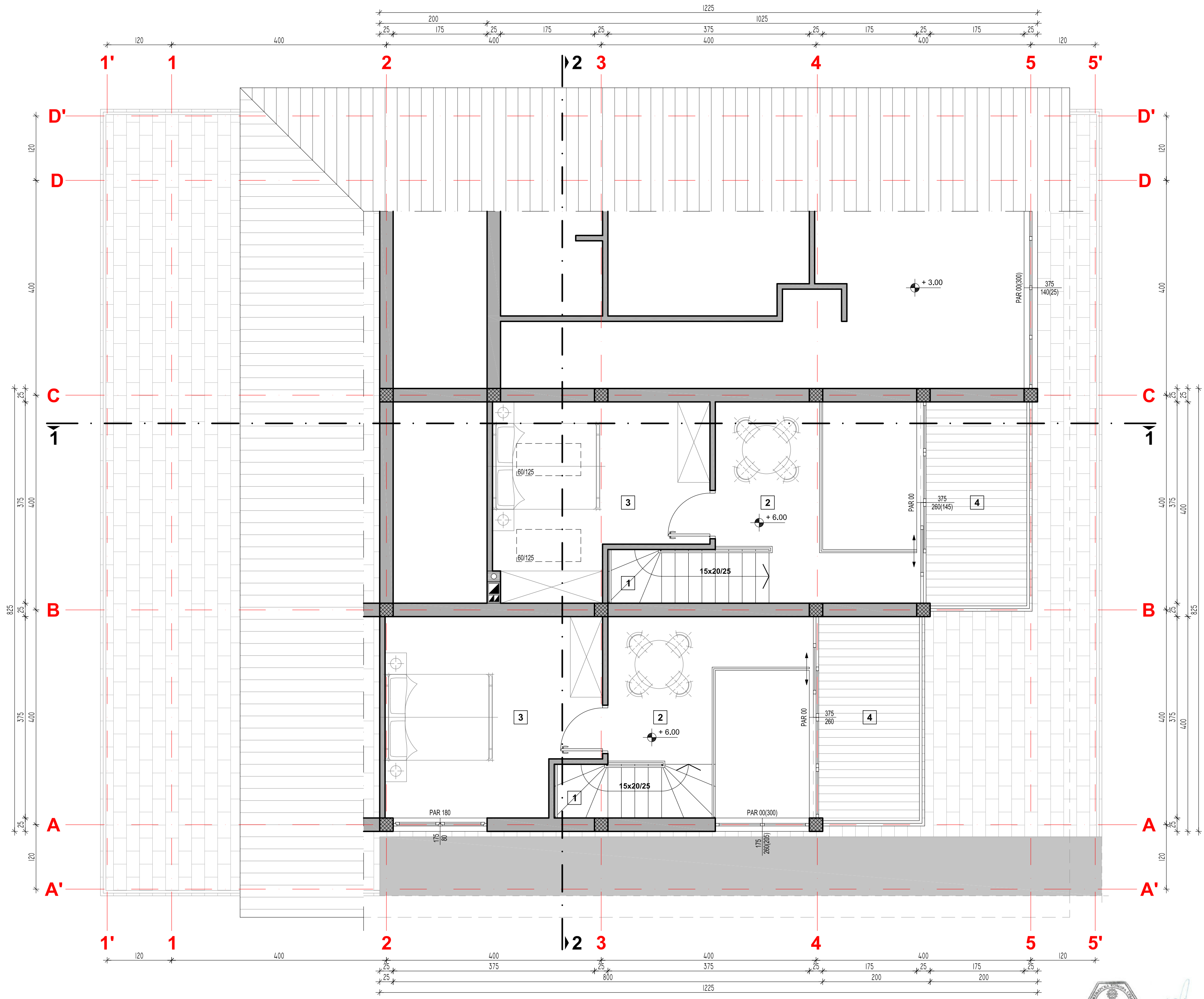
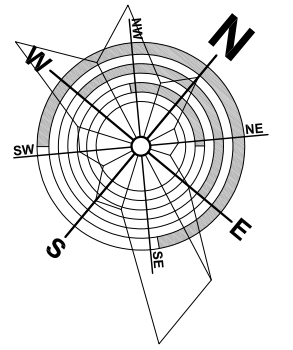

APARTMAN br.3 - legenda:

Br.	NAZIV PROSTORIJE	P[m ²]	O[m']
1	Stepenišni prostor	3.00	8.00
2	Galerija	7.25	13.00
3	Spavaća soba	14.09	15.60
4	Terasa	6.84	11.20
Ukupna NETO površina apartmana br.3 =		31.18	47.80

APARTMAN br.4 - legenda:

Br.	NAZIV PROSTORIJE	P[m ²]	O[m']
1	Stepenišni prostor	3.00	8.00
2	Galerija	8.25	15.00
3	Spavaća soba	12.90	15.60
4	Terasa	6.84	11.20
Ukupna NETO površina apartmana br.4 =		30.99	49.80

**GRAĐEVINSKA NETO POVRŠINA
POTKROVLJA = 62.17 m²**

**GRAĐEVINSKA BRUTO POVRŠINA
POTKROVLJA = 83.88 m²**

NAPOMENA:
X - Površine koje su deo partemog uređenja i ne ulaze u zbir ukupne neto i bruto građevinske površine objekta.

**OSNOVA POTKROVLJA
R 1:50**

PROSTOR dizajn
Arhitektura Dizajn Urbanizam

OBJEKAT: OBJEKAT ZA KRATKOTRAJNI BORAVAK S_u+P+1+P_k
kat. parcele br. 1593/3 KO Petka, Lazarevac

INVESTITOR: ZORAN JOVANOVIĆ PR VINARIJA ZORČA LAZAREVAC
Obršinski put bb, Petka, Beograd-Lazarevac

OSNOVA POTKROVLJA

DEO PROJEKTA	ODGOVORNI PROJEKTANT: Nenad Živković, dipl.inž.arh.	BR. LICENCE: 300 0249 03
PROJEKT ARHITEKTURE	PROJEKTANT SARADNIK: Aleksandar Naumovski, dipl.inž.arh.	
1	IDR-05/2021	DATUM: Jun 2021. godine RAZMERA: 1:50 CRTEŽ BROJ: 5



Nenad Živković

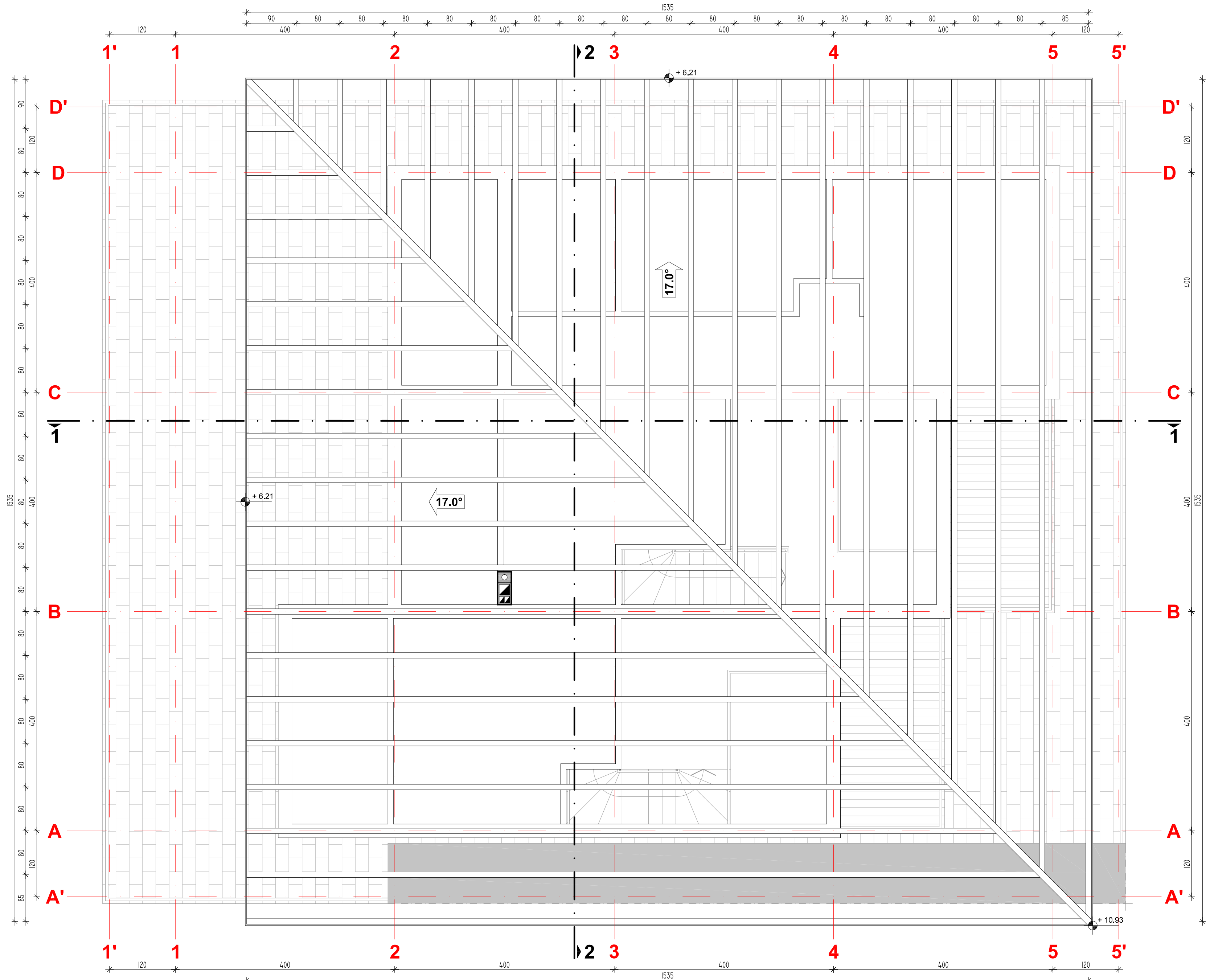
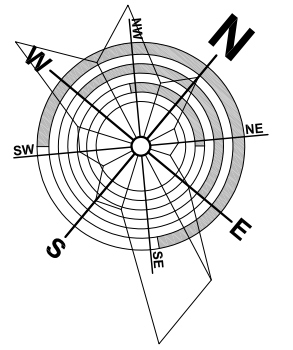

OSNOVA KROVNE KONSTRUKCIJE
R 1:50

OBJEKAT:	OBJEKAT ZA KRATKOTRAJNI BORAČAK S ₀ +P+1+P _K kat. parcele br. 1593/3 KO Petka, Lazarevac	
INVESTITOR:	ZORAN JOVANOVIĆ PR VINARIJA ZORČA LAZAREVAC Obršinski put bb, Petka, Beograd-Lazarevac	
OSNOVA KROVNE KONSTRUKCIJE		
DEO PROJEKTA	ODGOVORNI PROJEKTANT: Nenad Živković, dipl.inž.arh.	BR. LICENCE: 300 0249 03
PROJEKT ARHITEKTURE	PROJEKTANT SARADNIK: Aleksandar Naumovski, dipl.inž.arh.	
1	IDR-05/2021	DATUM: Jun 2021. godine
		RAZMERA: 1:50
		CRTEŽ BROJ: 6



Handwritten signature

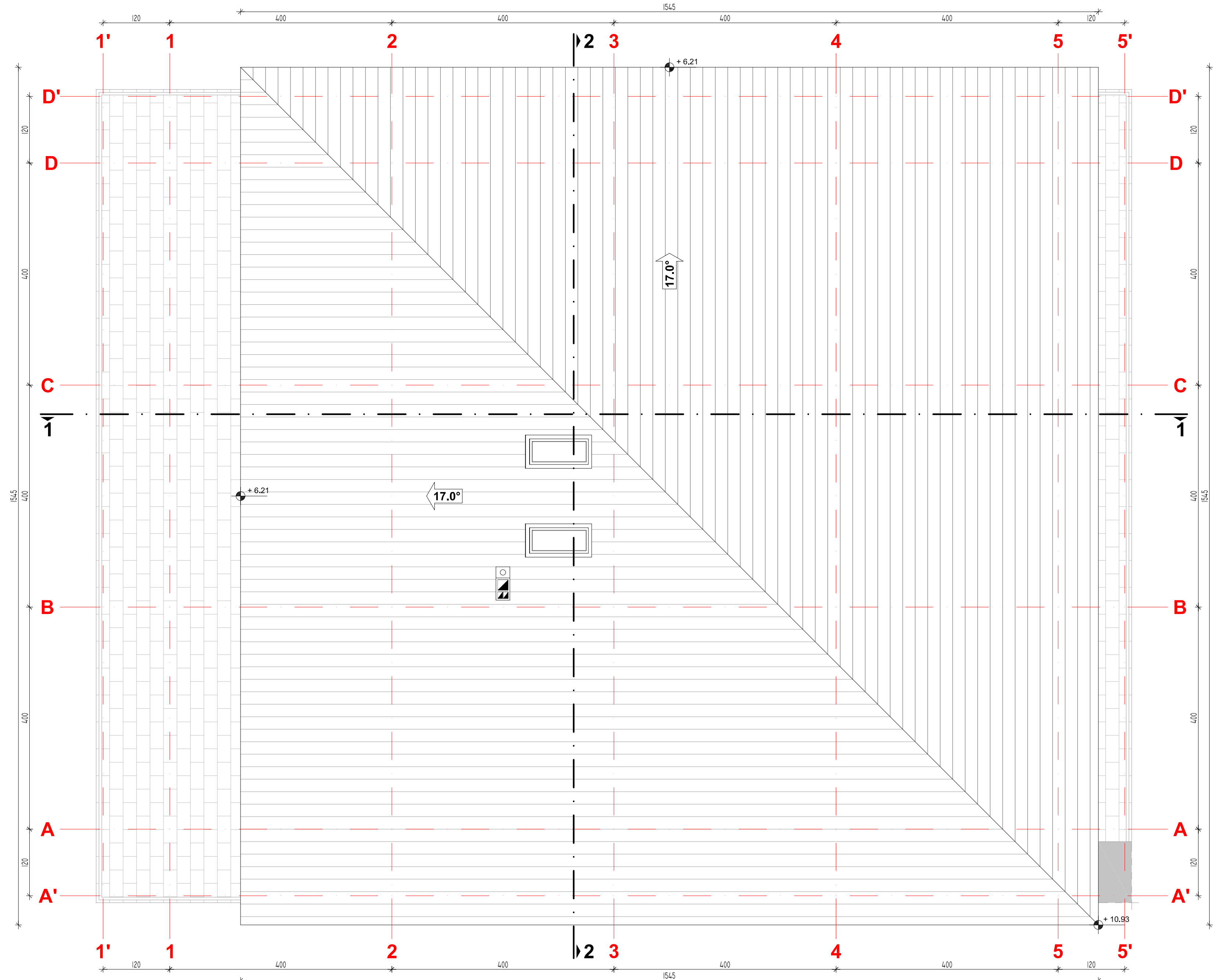
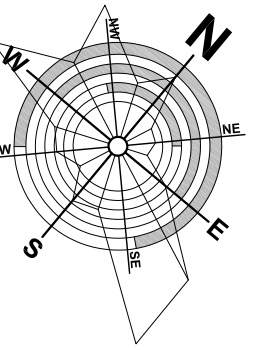

OSNOVA KROVNIH RAVNI
R 1:50

OBJEKAT:	OBJEKAT ZA KRATKOTRAJNI BORAČAK S _u +P+1+P _k kat. parcele br. 1593/3 KO Petka, Lazarevac
INVESTITOR:	ZORAN JOVANOVIĆ PR VINARIJA ZORČA LAZAREVAC Obršinski put bb, Petka, Beograd-Lazarevac
OSNOVA KROVNIH RAVNI	
DEO PROJEKTA	ODGOVORNI PROJEKTANT: Nenad Živković, dipl.inž.arh.
PROJEKT ARHITEKTURE	PROJEKTANT SARADNIK: Aleksandar Naumovski, dipl.inž.arh.
1	IDR-05/2021
DATUM: Jun 2021. godine	RAZMERA: 1:50
BR. LICENCE: 300 0249 03	CRTEŽ BROJ: 7



Handwritten signature

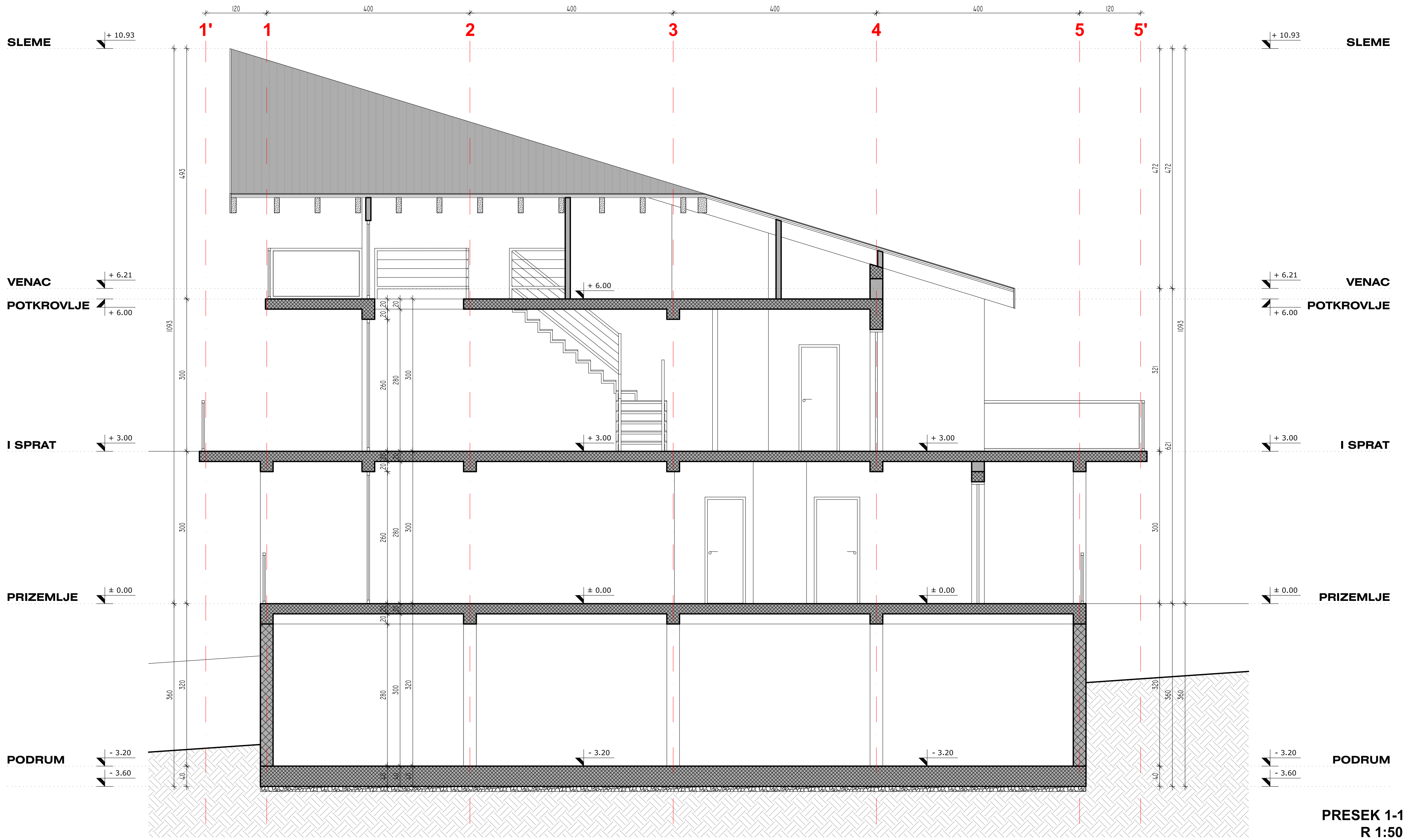

PRESEK 1-1
R 1:50

OBJEKAT:	OBJEKAT ZA KRATKOTRAJNI BORAVAK Su+P+1+Pk kat. parcele br. 1593/3 KO Petka, Lazarevac		
INVESTITOR:	ZORAN JOVANOVIĆ PR VINARIJA ZORČA LAZAREVAC Obršinski put bb, Petka, Beograd-Lazarevac		
PRESEK 1-1			
DEO PROJEKTA	ODGOVORNI PROJEKTANT:	BR. LICENCE:	
	Nenad Živković, dipl.inž.arh.	300 0249 03	
PROJEKT ARHITEKTURE	PROJEKTANT SARADNIK:		
	Aleksandar Naumovski, dipl.inž.arh.		
1	IDR-05/2021	DATUM: Jun 2021. godine	RAZMERA: 1:50
			CRTEŽ BROJ: 8



Handwritten signature of the architect.

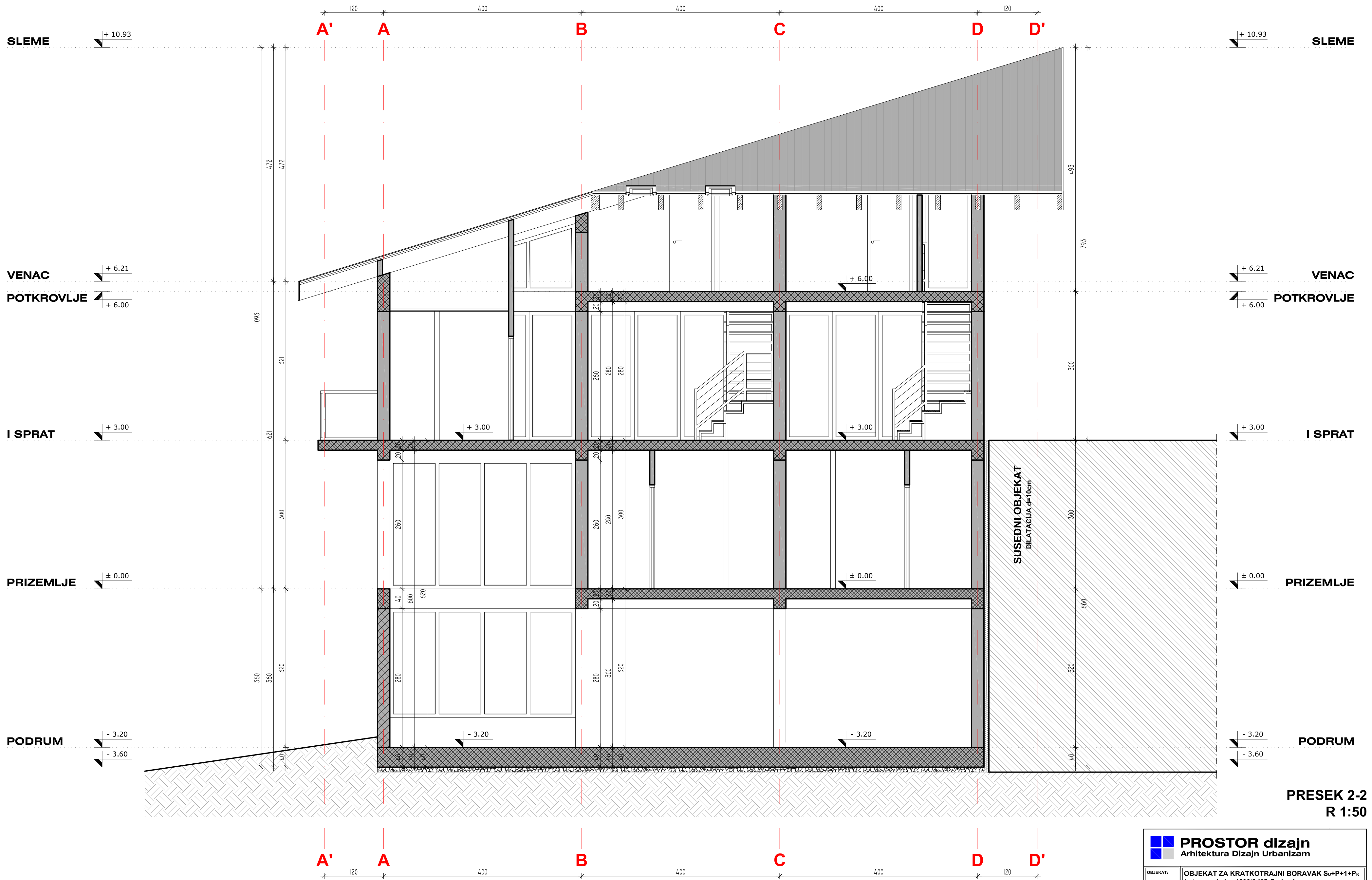

PRESEK 2-2
R 1:50

OBJEKAT:	OBJEKAT ZA KRATKOTRAJNI BORAVAK Su+P+1+Pk kat. parcele br. 1593/3 KO Petka, Lazarevac		
INVESTITOR:	ZORAN JOVANOVIĆ PR VINARIJA ZORČA LAZAREVAC Obršinski put bb, Petka, Beograd-Lazarevac		
PRESEK 2-2			
DEO PROJEKTA	ODGOVORNI PROJEKTANT:	BR. LICENCE:	
PROJEKT ARHITEKTURE	Nenad Živković, dipl.inž.arh.	300 0249 03	
	PROJEKTANT SARADNIK:		
	Aleksandar Naumovski, dipl.inž.arh.		
1	IDR-05/2021	DATUM: Jun 2021. godine	RAZMERA: 1:50
			CRTEŽ BROJ: 9



Handwritten signature

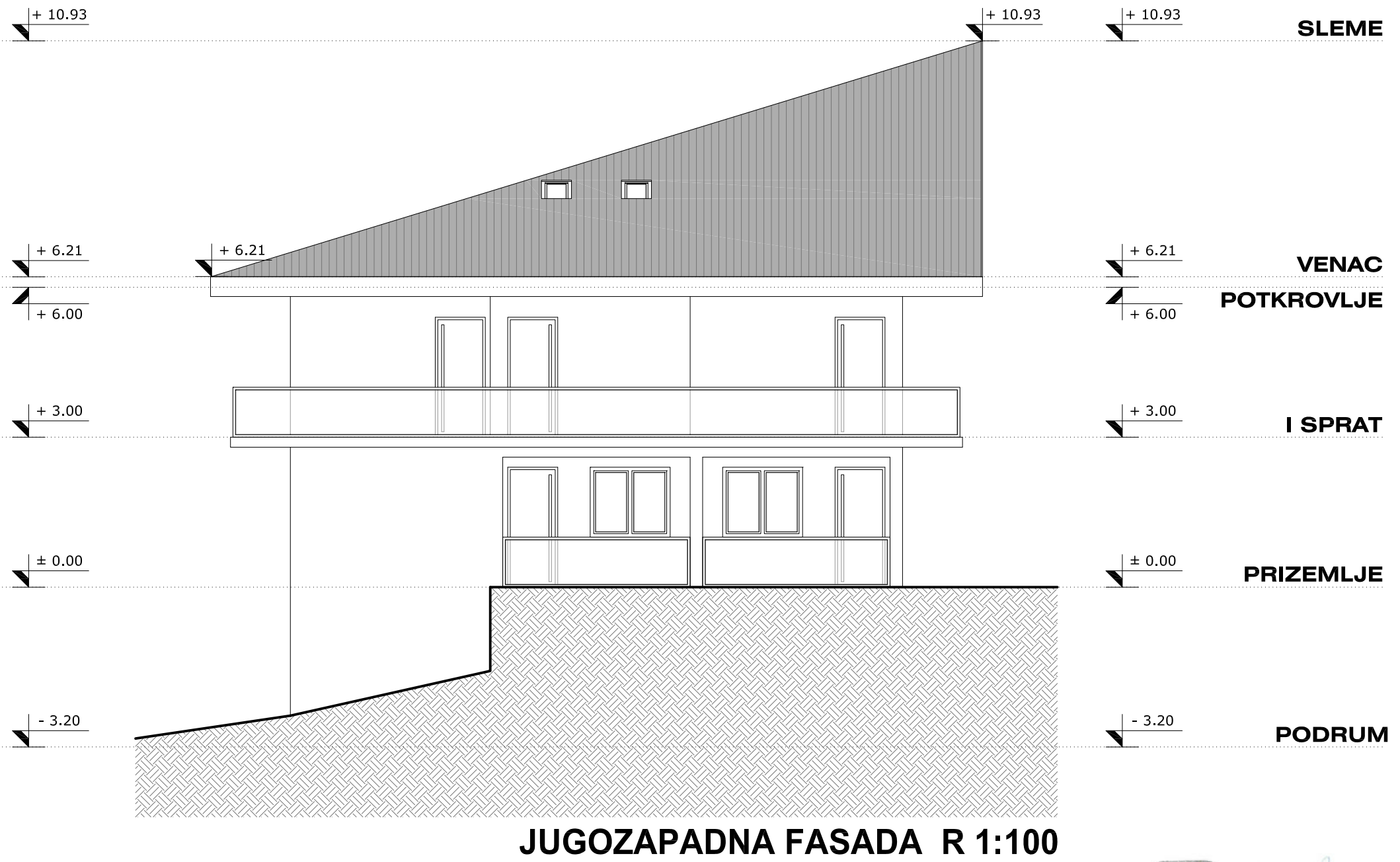
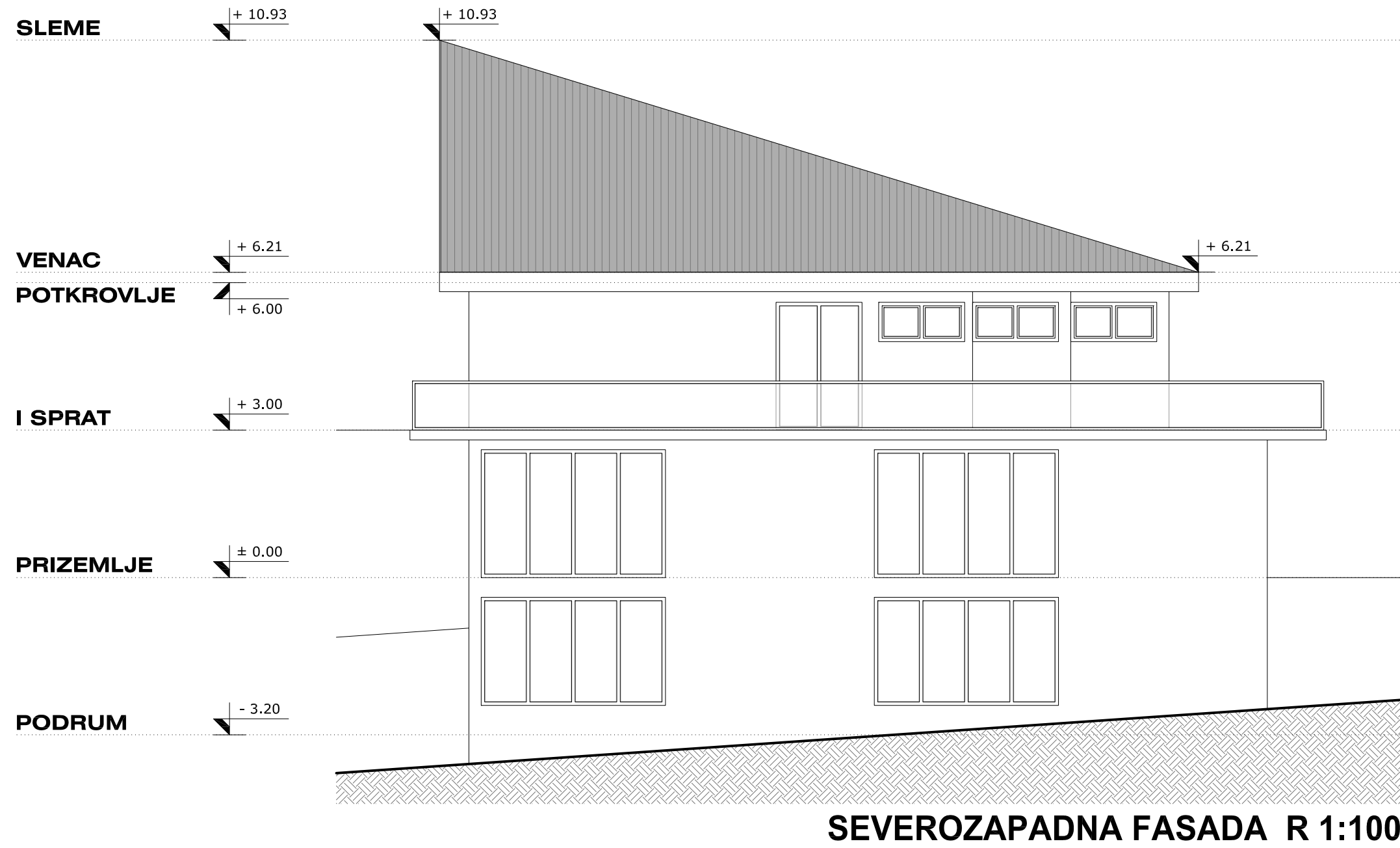
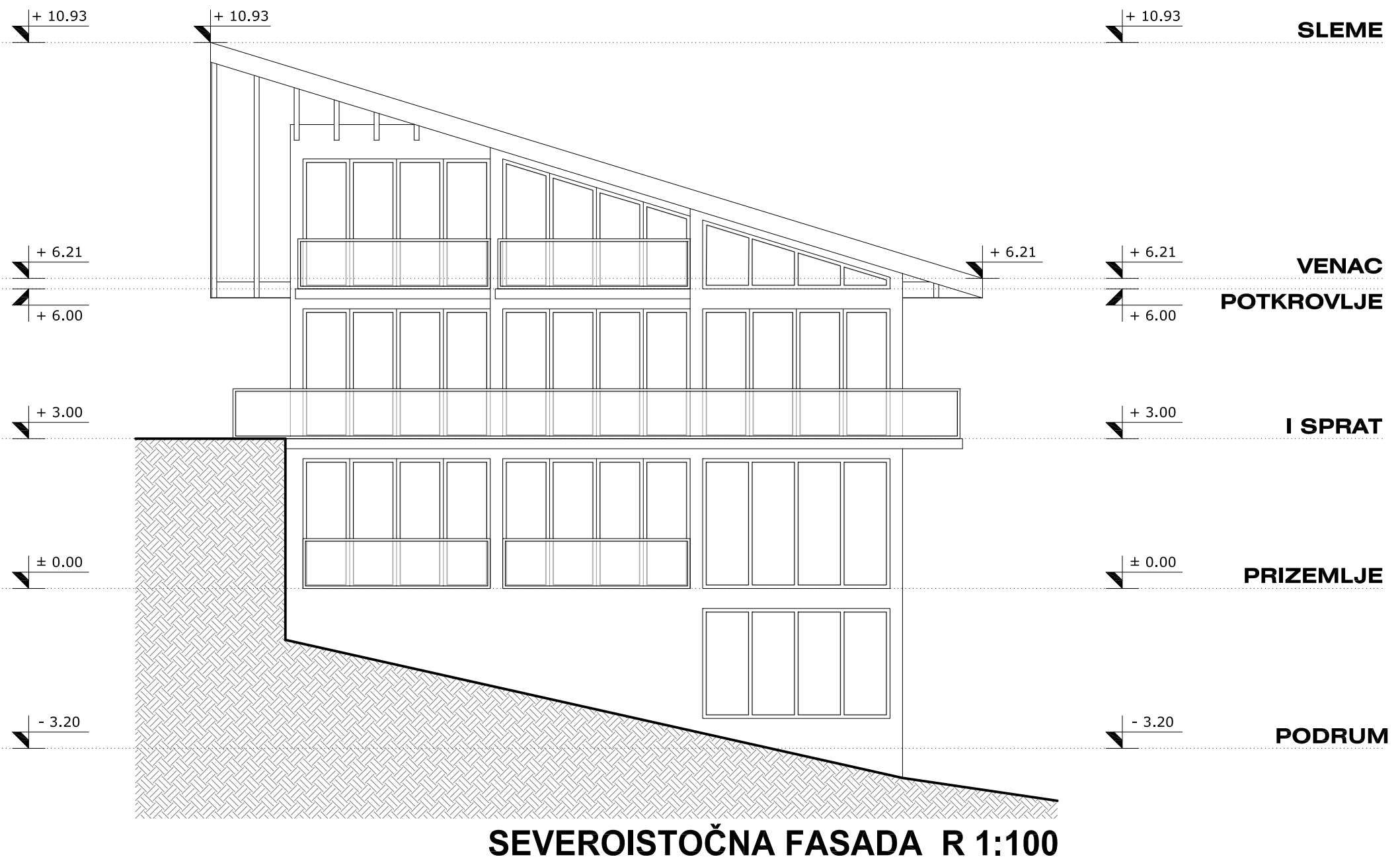
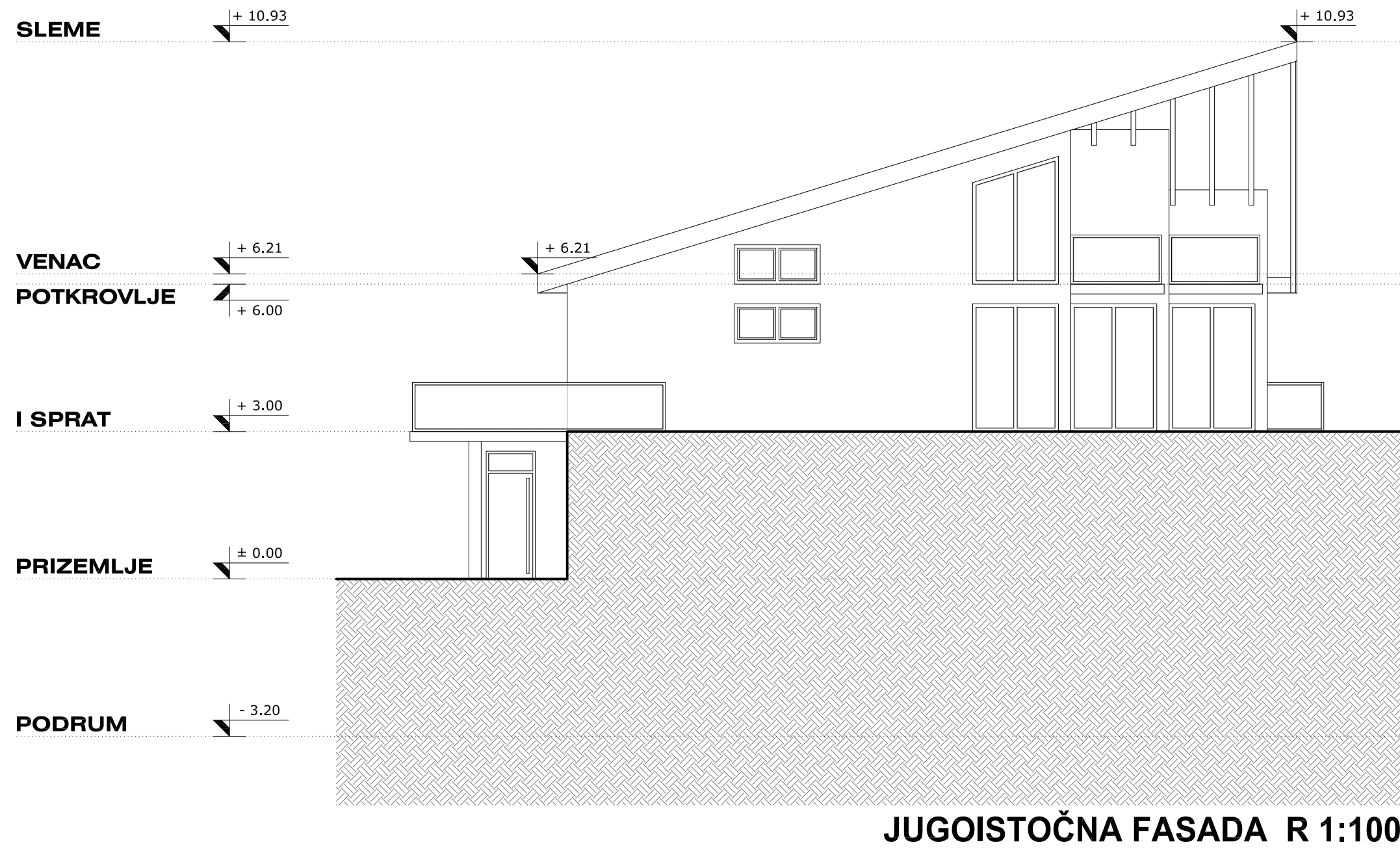

**FASADE OBJEKTA
R 1:100**

OBJEKAT:	OBJEKAT ZA KRATKOTRAJNI BORAVAK Su+P+1+Pk kat. parcele br. 1593/3 KO Petka, Lazarevac
INVESTITOR:	ZORAN JOVANOVIĆ PR VINARIJA ZORČA LAZAREVAC Obršinski put bb, Petka, Beograd-Lazarevac
FASADE OBJEKTA	
ODGOVORNI PROJEKTANT:	Nenad Živković, dipl.Linž.arh.
PROJEKT SARADNIK:	Aleksandar Naumovski, dipl.Linž.arh.
BR. LICENCE:	300 0249 03
1	IDR-05/2021
DATAUM:	2021. godiše
RAZMERA:	1:100
CRTEŽ BROJ:	10



Handwritten signature of the architect.

